

# A.S.B.L. LES PÊCHEURS RÉUNIS - SRN

Siège social : rue Redoute 16 B - 4920 Sougné Remouchamps Nonceveux - N° d'entreprise : 0410 698 493

## REGLEMENT 2026

Une seule carte Amblève-Lienne (zones délimitées par des plaques jaunes SRN)

**Cartes annuelles : A partir du 07/03/2026 au 30/09/2026**

Adulte : ..... 70.00 €  
Jeune de 12 à 20 ans : ..... 30.00 €

### Cartes spéciales :

Carte « vacances » : 7 jours consécutifs..... 40.00 €  
Carte journalière : ..... 20.00 €

**Gratuit pour un jeune de moins de 12 ans** (enfant né en 2014 ou plus tard) accompagné d'un parent ou d'un tuteur muni d'une carte SRN. Les prises gardées sont à pointer sur la carte de l'accompagnateur.

**La date de naissance et la signature** doivent obligatoirement être inscrites sur votre carte SRN.

N.B. : Toutes les mutuelles interviennent dans le prix de la carte de pêche de la société Voir votre mutuelle.

LE PERMIS DE LA REGION WALLONNE EST OBLIGATOIRE (en vente sur [www.maisondeapeche.be](http://www.maisondeapeche.be)).

N.B. : sur la **SRN** : - Début de la pêche : au lever du soleil.

- Fin de la pêche : une demi-heure après le coucher du soleil.

### Dates d'ouverture en 2026

Truites et vairons : du samedi 07 mars au 30 septembre inclus.

Autres poissons : du samedi 06 juin au 30 septembre inclus.

### Prélèvement des poissons – taille minimale de prélèvement :

Truite Fario : zone Amblève : prélèvement interdit

zones Lienne : prélèvement autorisé à partir de 27cm.

**Truite Arc-en-ciel** : doit être prélevée sur l'ensemble des parcours à partir de 24 cm (obligation du fond piscicole). Maximum 5 truites par jour.

**Vairon** : bouteilles interdites sous peine d'exclusion de la société. Prélèvement autorisé sur l'ensemble des parcours. Le nombre de prises est limité à 20 par jour et par pêcheur.

**Brochet, chevesne, barbeau, hotu, carpe, brème, loche, perche, goujon, ...** : pêche autorisée en no kill – remise à l'eau obligatoire !



**A.S.B.L. LES PÊCHEURS RÉUNIS - SRN**

rue Redoute 16 B - 4920 Sougné Remouchamps Nonceveux

**Ombre : no kill et pêche autorisée uniquement à la mouche !**

**Anguille :** pêche interdite !

En cas de prise d'une espèce « no kill » ou d'une espèce dont la taille est inférieure à la taille minimale, le poisson doit être remis **immédiatement** à l'eau avec soin.

En cas d'engamimage, les poissons dont la taille est inférieure à la taille réglementaire et les espèces « no kill » doivent être remis à l'eau sans être dégorvés. **Obligation de couper le bas de ligne au ras des lèvres du poisson !**

### Quota maximum « salmonidés » et carnet de contrôle :

Le nombre maximum de truites que le pêcheur peut conserver est fixé à **5 poissons par jour** dont **3 fario de la Lienne** et **40 truites par saison de pêche**.

Un carnet de contrôle est annexé à chaque carte de membre. A votre premier poisson gardé, vous devez y indiquer la date du jour avant de continuer à pêcher.

Obligation de pointer chaque prise conservée **immédiatement** sur le carnet de contrôle. Pour une truite fario : inscrire F et pour une truite arc-en-ciel : inscrire A. Après le 5<sup>ème</sup> salmonidé pointé, il faut arrêter de pêcher, votre journée est terminée !

Il est interdit de se rendre sur l'Amblève avec une ou plusieurs truites fario pointées et conservées **sur soi de la Lienne** sous peine d'exclusion de la société !!! Vous pouvez néanmoins les conserver dans votre véhicule.

### Techniques de pêche autorisées :

Ardillons : **obligation d'écraser tous vos ardillons** et ce, pour toutes les techniques de pêche (arrêté ministériel sur la réforme de la pêche en RW catégorie « eaux vives »).

Pêche à l'asticot autorisée sur l'Amblève pour les poissons blancs uniquement ; à **partir de l'ouverture générale de juin**.

Pêche aux appâts naturels (ver, teigne, viron vivant, ...) :

- Autorisée uniquement sur hameçon simple n° 2 sur la zone arc pour la pêche de la truite (obligation fond piscicole).
- Interdite sur la Lienne afin d'y protéger les truitelles.
- **pâtes interdites sur tous les secteurs**

**Sur la Lienne comme sur l'Amblève, afin d'y protéger les truitelles, seul l'usage de maximum 3 pointes sans ardillon est autorisé.**

Pêche au mort (viron) manié : autorisée avec **max. 3 pointes apparentes/péchantes** sans ardillon sur l'Amblève et sur la Lienne

L'usage de l'épuisette est fortement conseillé ! Le « wading » est autorisé pendant toute la saison.

De l'ouverture de la truite à l'ouverture générale, la pêche n'est autorisée qu'à la mouche artificielle sans lest ni annexe (3 mouches maximum), à la monture avec viron mort, aux appâts naturels (le viron vivant est interdit) ou leurre artificiel. Sur la Lienne, ceci est d'application toute l'année avec **uniquement 3 pointes** sauf pour les appâts naturels qui y sont interdits.

À partir de l'ouverture générale de juin, tous les modes de pêche autorisés par notre règlement sont permis (sauf sur la Lienne : voir ci-dessus).

La capture (gardée) est limitée à 5 poissons dont 3 fario par jour à partir de l'ouverture de mars.

La carte de captures ne sera pas remplacée en cas de perte, dans ce cas vous ne pouvez plus garder de poisson (pêche en no-kill)

**Interdiction de prendre 2 permis sur la même saison. Ceci constituerait une infraction grave !**

### Autres obligations :

Respectez les dates de fermetures totales et partielles. Tout membre constaté en attitude de pêche un vendredi de déversement après 15h30 se verra d'office retirer sa carte annuelle.

Respectez la propriété d'autrui et les interdictions spécifiques inhérentes à certaines zones de pêche ; ne pénétrez pas dans les propriétés privées et sentiers d'accès avec votre véhicule.

Interdiction de pêcher par-dessus des murs qui surplombe la rivière de plus de 1m50 du cours normal de la rivière sur toute l'Amblève

### Surveillance et sanctions :

La surveillance est organisée par les gardes-pêche et les membres du comité effectif sur présentation de leur carte de contrôle.

Toute carte de membre est personnelle. **La carte de membre est obligatoire avant d'entrer en action de pêche !**

Tout pêcheur en attitude de pêche sur le domaine de la société doit montrer la carte de membre de la société, le permis de la Région Wallonne et sa carte d'identité à toute réquisition. Il doit en outre autoriser toute visite vestimentaire. Les truites conservées avec soi et le carnet de contrôle dûment complété et daté doivent être présentés d'office lors de tout contrôle.

La consultation des statuts de l'ASBL est légalement permise moyennant une demande au comité.

### Infractions et sanctions :

- Pas de carte de membre : tout pêcheur constaté en attitude de pêche sur nos parcours, sans la carte de pêche de la société, est tenu de payer immédiatement le prix de la carte de membre « sept jours consécutifs » augmentée d'un supplément de 20€. En cas de deuxième infraction, l'amende s'élève à 120€.

• Infractions de type 1 : ardillon non écrasé ; avertissement (cachet rouge ou signature d'un garde-pêche ou membres du comité effectif) !  
Si la carte de membre est déjà marquée d'un avertissement : retrait immédiat de votre carte de membre pour un mois.

• Infractions de type 2 : une truite gardée n'est pas inscrite sur le carnet de contrôle / truite conservée avec une dimension inférieure au règlement : retrait de la carte de membre pour 15 jours.

• Infractions de type 3 : pêche aux appâts naturels sur la zone Lienne / pêcher dans la zone « arc » et détenir avec soi une truite fario (marquage F sur le carnet de prise) / pêcher à la bouteille : retrait immédiat de la carte de membre pour toute la saison.

Pour les autres cas d'infraction, le comité se réserve le droit de donner la sanction qu'il lui semblera la mieux adaptée.

### **Domaine de pêche (rives droite et gauche sont à considérer vers l'aval)**

#### **Zone Amblève**

- La pêche aux appâts naturels y est autorisée.
- Le prélèvement de truites fario y est interdit ! Protection totale !

Interdit de s'y rendre si vous détenez **avec vous** une truite fario pêchée dans une zone Lienne !

#### **Zone Lienne**

La pêche aux appâts naturels y est interdite.

Le prélèvement de truites fario y est autorisé.

### **A.S.B.L. LES PÊCHEURS RÉUNIS - SRN DÉVERSEMENTS**

\* le samedi 14/03/2026

\* aux dates suivantes : 3 avril, 1<sup>er</sup> mai, 5 juin, 21 août 2026

Au total plus de 1000kg de truites à mesure (fario sur la Lienne/ arc-en-ciel sur l'Amblève).

Des truitelles fario « souche Amblève » seront également remises sur nos parcours.

Le jour d'un déversement, l'heure de fermeture de la pêche est fixée à 15h30. En cas de force majeure ou de température trop élevée, un déversement peut être reporté. Certains endroits peuvent subir des modifications.

**Rappel** : Nos parcours sont indiqués par des plaques (jaunes) SRN.

### **NOUVEAUX PARCOURS** : (voir plans)

- Amont Dérivation : Rive gauche : en amont de la cascade jusqu'au ruisseau (ancienne limite gauche de notre parcours « Sous la Centrale de Heid d'Île »).

- Rive droite et gauche : parcours du « Manoir » (voir plaques). NB : Possibilité de traverser en dessous de l'île du « manoir » et pas d'accès par le « manoir ».

- Rive droite : du « béton » (amont pont de Remouchamps) jusqu'au « vieux chêne ».

Rive gauche : du pont de Remouchamps (Pont Francotte) jusqu'à la cascade : berges interdites et pas d'accès par le château. Voir plaques disposées sur place.

Les lots une seule rive (droite ou gauche) : sur ces parcours le droit de dérive des mouches ou appâts se limite au milieu de la rivière. Respectez scrupuleusement cette règle.

Comme les années précédentes, quelques concours et initiations pour débutant(e)s auront lieu sur nos parcours ; nous demandons à tous de faire preuve de fair-play envers les concurrents. Tout comportement antisportif et/ou agressif sera sanctionné. Certaines dérogations pour l'interdiction de la pêche sont possibles lors de ces manifestations, vous en serez prévenu en début d'année.

Afin d'assurer un gardiennat efficace, les membres du Comité sont habilités (avec carte spéciale SRN) à effectuer le contrôle des cartes et paniers ; en plus de nos gardes privés assermentés.

En achetant une de nos cartes de pêche, le pêcheur s'engage à respecter le présent règlement et dégage l'ASBL de toute responsabilité en cas d'accident éventuels survenu sur son parcours, et en particulier sur les passages de clôtures, les escaliers menant à la berge et autres constructions spécifiques (pontons, etc.).

Pour tous problèmes (carte de pêche, infractions ou pollutions constatées...)

tél. : - Garde : Jean-Louis GEUZAIN 0477/67 02 95

Email : renemichiels6@gmail.com 0497/54 08 57

Bonne pêche sur nos parcours !

LE COMITÉ

## Informations sur la Société SRN :

FACEBOOK (Communauté) : Les Pêcheurs Réunis de Sougné-Remouchamps-Nonceveux

Sur le site de la Fédération Halieutique de l'Ambève : [www.peche-ambleve.be/psrn.html](http://www.peche-ambleve.be/psrn.html)

Sur le site de la Maison Wallonne de la pêche : [www.parcoursdepeche.be/societes/255/pecheurs-reunis-de-sougne-remouchamps-nonceveux-les-.html](http://www.parcoursdepeche.be/societes/255/pecheurs-reunis-de-sougne-remouchamps-nonceveux-les-.html)

**L'assemblée générale d'information se tiendra comme chaque année le dernier dimanche de février au foyer culturel de Remouchamps à 14 heures.**

## Autres informations utiles :

Guide de pêche : David DI MARCO – 0496/10 98 18 – [david.dimarco@yahoo.com](mailto:david.dimarco@yahoo.com)

Garde : GEUZAIN Jean-Louis – 0477/67 02 95

Président : David DI MARCO – 0496/10 98 18

Trésorier SRN et Vice-Président Fédération Ambève : René MICHIELS – 0497/54 08 57

D.N.F. Service de la pêche : 081/33.59.00 - Barvaux C. – Cantonnement Aywaille 04/247.99.90

S.O.S. Environnement-Nature : 070/23.30.01 - Tel 1718

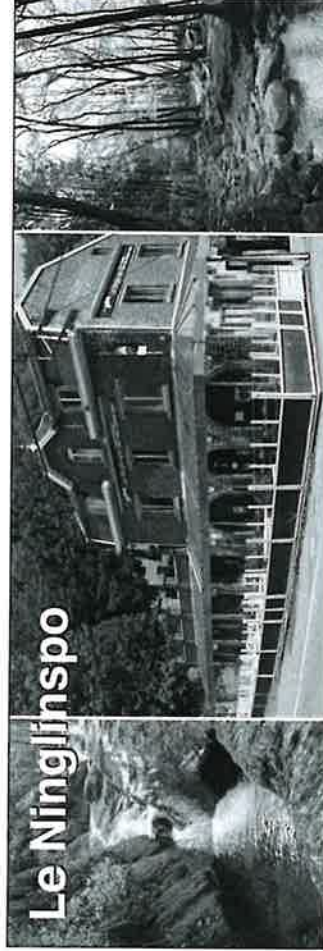

**Le Ninglinspo**

**Hôtel Le Ninglinspo - Sedoz 5, 4920 Aywaille - Tél. : 043844429**

**Liège Fishing**  
MAGASIN DE PÊCHE

Bld Cuiivre et Zinc, 19 - 4030 GRIVEGNÉE  
Tél. 043 42 12 96

Ouvert du lundi au samedi de 9h à 18h

- Tout articles de pêche  
- Appâts en tous genres  
(vairons, asticots, ...)

## REGLEMENT 2026

**Un kaart Ambève-Lienne** (gebieden gemarkeerd met gele **SRN**-plaatjes)

**Jaarkaarten : van 07/03/2026 tot 30/09/2026**

Volwassene : ..... 70,00 €

Jongeren van 12 tot 20 jaar : ..... 30,00 €

### Speciale kaarten :

Vakantiekaart : 7 opeenvolgende dagen ..... 40,00 €

Dagpas : ..... 20,00 €

**Gratis voor een jongere tot 12 jaar** (kind geboren in 2014 of later) die vergezeld is van een ouder of voogd met een SRN-kaart. De gehouden vangsten dienen op de begeleiderskaart te worden vermeld.

**De geboortedatum en handtekening** moeten op uw SRN-kaart worden ingevoerd.

N.B.: Sommige onderlinge verzekeringsmaatschappijen dragen bij in de prijs van de lidkaart van onze vereniging.

Ga naar uw ziekenfonds.

DE WAALSE REGIOVERGUNNING IS VERPLICHT (te koop op [www.maisondelapeche.be](http://www.maisondelapeche.be)).

N.B. : op de SRN : - Begin van de visserij : bij zonsopgang.

- Einde van het vissen : een half uur na zonsondergang.

### Openingsdata in 2026

Forel en aasvisjes : van zaterdag 07 maart tot en met 30 september.

Andere vissen : van zaterdag 06 juni tot en met 30 september.

### Bijhouden van vis - minimummaat van de vangsten :

**Beekforel** : Gebied Ambève: oogsten verboden

Gebied Lienne: oogsten toegestaan vanaf 27 cm.

**Regenboogforel** : moet worden gevangen vanaf 24 cm op alle vakken (verplichting van de

federatie). Max. 5 forel per dag.

**Aasvisjes** : flessen zijn verboden op straffe van uitsluiting uit de maatschappij. Vangst toegestaan  
**Aasvisjes** : op alle waterlopen. Het aantal vangsten is beperkt tot 20 per dag en per visser.

**Snoek, kopvoorn, barbeel, hotu, karper, brasem, loche, baars, riviergrondel, ...** : no kill  
toegestaan - catch and release verplicht !

**Vlagzalm : niet doden en alleen vliegvisser!**

**Paling** : no kill fishing!

Bij de vangst van een «no kill» soort of van een soort waarvan de maat kleiner is dan de  
minimummaat, moet de vis **onmiddellijk** voorzichtig in het water worden teruggezet.

In geval van te diep gehaakt zijn, moeten vissen die kleiner zijn dan de wettelijke maat en «no  
kill»-soorten in het water worden teruggezet zonder te worden onthaakt. **De leader moet worden  
afgesneden bij de lippen van de vis !**

### **Maximumquota voor zalmachtigen en controleboekje :**

Het maximumaantal forel dat de hengelaar mag houden is vastgesteld op **5 forel per dag**, waarvan  
**3 fario's van de Lienne** en **40 forel per visseizoen**.

Aan elke lidmaatschapskaart is een controleboekje gehecht. Op uw eerste gehouden vis moet u  
de datum van de dag aangeven alvorens verder te vissen.

Het is verplicht elke aan boord gehouden vangst **onmiddellijk** in het controleboekje te markeren.  
Voor een beekforel: schrijf F en voor een regenboogforel: schrijf A. Na de 5<sup>e</sup> gemerkte zalmachtige  
moet u stoppen met vissen, uw dag is voorbij!

Het is verboden naar de Amblève te gaan met een of meer fario forellen **op u gericht en gehouden  
vanaf de Lienne** op straffe van uitsluiting uit de société! U kunt ze toch in uw voertuig bewaren.

### **Toegestane vistechnieken :**

Weerhaken : **verplichting om alle weerhaken te pletten** en dit voor alle vistechnieken (ministerieel  
besluit betreffende de hervorming van de visvangst in de RW-categorie «wit water»).

Vissen met maden is in de Amblève alleen toegestaan voor **witvis**; **vanaf de algemene opening  
in juni**.

Vissen met **natuurlijk aas** (wormen, motten, levende minnows, enz.) :

- Uitsluitend toegestaan aan de enkele haak nr. 2 in de zone «regenboogforel» voor het  
vissen op forel (verplichting om op de bodem te vissen).
- Verboden op de Lienne om de forel te beschermen.
- **Geen deeg als aas op alle sectoren**

### **Op de Lienne en op de Amblève is, om de forel te beschermen, het gebruik van haken met maximaal 3 punten toegestaan.**

Vissen met dode vis (minnow) : toegestaan met **max. 3 zichtbare punten** op de Lienne en op de  
Amblève. Met "drie punten" bedoelen we drie enkele haken of één enkele haak met één dubbele  
haak, of één enkele dreghaak met maximaal drie punten.

Het gebruik van een schepnet wordt ten zeerste aanbevolen! Waden is toegestaan gedurende het  
gehele seizoen.

Vanaf de opening van het forelseizoen tot de algemene opening mag alleen worden gevestig met  
kunstvliegen zonder ballast of verzwaring (maximaal 3 vliegen), met dode minnow, met natuurlijk  
aas of kunstaa. Op de Lienne geldt dit het hele jaar door met slechts 3 zichtbare punten, behalve  
voor natuurlijk aas, dat verboden is.

Vanaf de algemene opening in juni zijn alle door onze verordeningen toegestane vismethoden  
toegestaan (behalve op de Lienne: zie hierboven).

De vangst (behouden) is beperkt tot 5 vissen waarvan 3 fario per dag vanaf de opening in maart.

De vangstkaart wordt niet vervangen in geval van verlies, in dat geval mag u geen vis houden (no-  
kill fishing)

**Het is verboden om 2 vergunningen in hetzelfde seizoen te nemen. Dit zou een ernstige  
overtreding zijn !**

### **Andere verplichtingen:**

Respecteer de data van totale en gedeeltelijke sluitingen. Van elk lid dat op vrijdag van uitsluiting  
na 15.30 uur aan het vissen is, wordt de jaarkaart ingetrokken.

Respecteer de eigendommen van anderen en de specifieke verbodsbepalingen die inherent zijn  
aan bepaalde visgebieden; betreed met uw voertuig geen privé-eigendom en toegangspaden.

Het is verboden om te vissen over de muren die de rivier meer dan 1m50 van de normale loop  
van de rivier op alle Amblève.

### **Toezicht en sancties**

Het toezicht wordt georganiseerd door de visserijtoezichthouders en de leden van het effectieve  
comité op vertoon van hun controlekaart.

Alle lidmaatschapskaarten zijn persoonlijk. **De lidmaatschapskaart is verplicht voordat u gaat  
viss !**

Elke visser die op de terreinen van SRN vist, moet bij elke vordering de lidkaart van het club, de  
vergunning van het Waalse Gewest en zijn identiteitskaart tonen. Hij moet ook elk bezoek in  
zijn kleding toestaan. De bij zich gehouden forel en het naar behoren ingevulde en gedateerde  
controleboekje moeten bij elke controle automatisch worden overgelegd.

Raadpleging van de statuten van de ASBL is wettelijk toegestaan op verzoek aan de commissie.

Jonge beekforellen van de «Amblève stam» zullen ook weer op onze visstekken worden uitgezet. Op de dag van een visuitzetting is de sluitingstijd voor de visserij vastgesteld op 15.30 uur. In geval van overmacht of een te hoge temperatuur kan een uitzetting worden uitgesteld. Sommige plaatsen kunnen worden gewijzigd.

**Herinnering :** Onze cursussen worden aangeduid met SRN (gele) borden.

**NIEUWE sectoren :** (zie kaart)

- Stroomopwaartse omleiding: Linkeroever: stroomopwaarts van de waterval tot aan de beek (vroegere linkergrens van ons parcours «Onder de elektriciteitscentrale van Heid d'Île».
- Rechter en linker oever : «Manoir» route (zie plakkaten). NB: Mogelijkheid om onder het «manoir» eiland door te steken en geen toegang via het «manoir».
- Rechteroever: van de «béton» (stroomopwaarts van de brug van Remouchamps) tot de «vieux chène». Linkeroever: vanaf de brug van Remouchamps (Pont Francotte) tot aan de waterval: oevers verboden en geen toegang via het kasteel. Zie borden ter plaatse.

Visplaatsen met één enkele oever (rechts of links): op deze lokaties is het recht om met vliegen of aas te drijven beperkt tot het midden van de rivier. Houdt u zich alstublieft strikt aan deze regel.

Zoals de vorige jaren zullen er op onze banen enkele wedstrijden en initiaties voor beginners plaatsvinden; wij vragen iedereen om fair play tegenover de concurrenten. Elk onsportief en/of agressief gedrag zal worden bestraft. Tijdens deze evenementen zijn enkele vrijstellingen van het visverbod mogelijk; u wordt hierover aan het begin van het jaar ingelicht.

Om een efficiënte bewaking te verzekeren, zijn de leden van het Comité gemachtigd (met een speciale SRN-kaart) om de kaarten en de manden te controleren; naast onze beëdigde particuliere bewakers.

Door een van onze viskaarten te kopen, verbindt de sportvisser zich ertoe het huidige reglement na te leven. De VZW kan niet verantwoordelijk gesteld worden voor gebeurlijke ongevallen langs de verschillende visplaatsen, noch op de doorgangen van de omheiningen, de trappen die naar de oever leiden en andere specifieke constructies (pontons, enz.).

Voor alle problemen (vergunningen, overtredingen of vervuiling...)

tel : - Bewaker : Jean-Louis GEUZAINÉ 0477/67 02 95

E-mail : rene.michiels@teledisnet.be rene.michiels6@gmail.com 0497/54 08 57

We wensen u veel plezier op onze sectoren!

HET BESTUUR



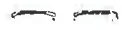
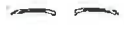



### Informatie over de SRN Vereniging :

FACEBOOK (Community): Les Pêcheurs Réunis de Sougné-Remouchamps-Nonceveux

Op de web site van de Fédération Halieutique de l'Amblève : [www.peche-ambleve.be/psrn.html](http://www.peche-ambleve.be/psrn.html)

Op de web site van het Maison Wallonne de la pêche : [www.parcoursdepeche.be/societes/255/pecheurs-reunis-de-sougne-remouchamps-nonceveux-les-.html](http://www.parcoursdepeche.be/societes/255/pecheurs-reunis-de-sougne-remouchamps-nonceveux-les-.html)

**De algemene vergadering zal zoals elk jaar op de laatste zondag van februari doorgaan in het cultureel centrum van Remouchamps.**

### Andere nuttige informatie :

Guiding : David Di Marco – 0496/10 98 18 – [david.dimarco@yahoo.com](mailto:david.dimarco@yahoo.com)

Bewaarder: GEUZAINÉ Jean-Louis - 0477/67 02 95

President: David Di Marco - 0496/10 98 18

Penningmeester SRN en vice-voorzitter Amblève Federatie: René MICHIELS - 0497/54 08 57

D.N.F. Service de la pêche : 081/33.59.00 - Barvaux C. - Kantonnement Aywaille 04/247.99.90

S.O.S. Milieu-Natuur : 070/23.30.01 - Tel 1718



**STATION LAUDAFLO**  
AYWAILLE

Avenue de la Porallée, 61

Réparations et entretiens TOUTES MARQUES

PRIX COMPETITIFS

A votre disposition : FAX et PHOTOCOPIEUSE

Tél. : 04 384 69 78 - Fax : 04 384 76 17

**TOTAL**

**TOM & CO**

**TOUT POUR LA PECHE**

Rue de Dieupart, 28B - 4920 Aywaille

Tél.: 04.247.47.53

Ouvert tous les jours, dimanche compris

- Tout article de pêche

- Appâts en tous genres

( vairons, asticots ... )

# RULES 2026

Only one card for Amblève-Lienne (areas delimited by yellow SRN plates)

## Annual card : From the 07/03/2026 to the 30/09/2026

Adult : ..... 70.00 €

Young from 12 to 20 years : ..... 30.00 €

## Special Card :

Card « vacation » : 7 consecutive days ..... 40.00 €

Daily card : ..... 20.00 €

**Free for a youth under 12 years of age (child born in 2014 or later) accompanied by a parent or guardian with a SRN card. The catches kept are to be pointed on the card of the companion.**

The date of bird and the signature must be registered on your SRN card.

N.B.: Some mutuals are involved in the company's fishing card price.

See your mutual.

THE LICENCE OF THE WALLOON REGION IS MANDATORY (only on [www.permisdepeche.be](http://www.permisdepeche.be)).

N.B. : on SRN :

- Start of fishing : at sunrise.

- End of fishing : half an hour after sunset.

## Opening date in 2026

Trout and minnows : from Saturday, March 7<sup>th</sup> to September 30<sup>th</sup> included.

Other fish : from Saturday, June 6<sup>th</sup> to September 30<sup>th</sup> included.

## Fish captured – minimum size of the fish kept :

**Brown Trout** : Amblève zone : prohibited collection

Lienne zone : authorized collection from 27cm.

**Rainbow Trout** : must be taken from all beats starting from 24cm (obligation from the law).

Maximum 5 trout per day.

**Minnow** : Bottles forbidden at the risk of exclusion from the company.

Collection allowed on all beats.

The number of catches is limited to 20 a day and by fisherman.

**Pike, chub, barbel, carp, loach, perch, ... : Fishing authorized only no kill – mandatory release!**

**Grayling: no kill and fishing authorized only on the fly!**

**Eel:** no fishing allowed!

In case of catching a "no kill" species or a species smaller than the size allowed, the fish must be **immediately** handed to the water carefully.

In case of gearing, fish smaller than the regulatory size and no kill species must be released into the water without being disgorged. **Obligation to cut the bottom of the line close to the lips of the fish!**

## Number of catch and card of control :

The maximum number of trout that the fisherman can keep is set at **5 trout per day** including **3 brown trout from the Lienne** and **40 trout per fishing season**.

A control book shall be attached to each membership card. At your first kept fish, you must indicate the date of the day before continuing to fish.

Obligation to point each catch kept **immediately** on the card. For a brown trout : enter F and for a rainbow trout : enter A. After the 5th salmonid pointed, you have to stop fishing, your day is over!

It is forbidden to go to the Amblève with one or more brown trout pointed and kept **on oneself** from the Lienne under penalty of exclusion from the society!! You can still keep them in your vehicle.

## Permitted fishing techniques :

Barbs : **obligation to crush all your barbs** and this, for all fishing techniques (ministerial order on the reform of the fishery in RW category «white water»).

Worm fishing allowed on the Amblève for white fish only; **from the general opening in June**.

Fishing with natural baits (earthworm, moth, alive minnow...) :

- Authorized only on hook size n° 2 on the Amblève for trout fishing (obligation from the law).

- Forbidden on the zone Lienne to protect trout fry.

- **PowerBait (scent) forbidden on all beats**

**On the Lienne and on the Amblève, to protect fry, only the use of 3 points barbless is allowed.**

Fishing with dead minnow : authorized **with max. 3 visible points** barbless on the Amblève and on the Lienne

The use of the net is recommended. Wading is allowed all season.

From the opening of the trout to the general opening in June, fishing is allowed only with artificial fly without ballast or annex (3 flies max), with dead minnow, natural baits and artificial lures. On the Lienne, this applies all year round with **only 3 visible points** except for natural baits that are prohibited.

From the general opening in June, all fishing modes authorized by our regulations are permitted (except on the Lienne: see above).

The catch kept is limited to 5 trout including 3 brown per day from the opening of March.

The catch card will not be replaced in case of loss, in which case you can no longer keep fish (no-kill fishing)

**Prohibition to take 2 cards on the same season. This would be a serious offence!**

### Other obligations :

Respect the dates of total and partial closures. Any member observed in a fishing attitude on a Friday of stocking after 15:30 will automatically have his annual card withdrawn.

Respect the property of others and the specific prohibitions inherent in certain fishing areas; do not enter private property and access trails with your vehicle.

It is forbidden to fish over the walls that overlooks the river more than 1m50 from the normal course of the river on all the Amblève.

### Control and penalties

The control is organized by the fishing guardians and the members of the effective committee on presentation of their control cards.

Any membership card is personal. **The membership card is mandatory before entering fishing action!**

Any fisherman with a fishing attitude in the domain of the company must show the membership card of the company, the license of the Walloon Region and his identity card at any request. In addition, he must authorize any dress visit. The trout kept with you and the control book duly completed and dated must be presented automatically during any inspection.

Consultation of the statutes of the ASBL is legally permitted by a request to the committee.

### Offences and penalties :

• No membership card : Every fisherman noticed in attitude of fishing on our beats, without the fishing license of the company, must pay immediately the price of the two consecutive days card increased by a 20€ supplement. In the case of a second infringement, the amount is 120€.

• Type 1 offences : unshackled barb : warning (red seal or signature of a fisheries officer or members of the appropriate committee)!

if the membership card is already marked with 1 warning : removal of the membership card for 15 days.

• Type 2 offences : a kept trout is not written on the control card / fishing in the Amblève zone and hold a brown trout with you (F mark on the control card) / trout kept with a dimension inferior to the regulation : removal of the membership card for 15 days.

• Type 3 offences : natural bait fishing on the zone Lienne / fishing in the Amblève zone and hold a brown trout **with you** (F mark on the control card) / bottle-fishing : immediate removal of the membership card for the entire season.

In the case of other infringements, the Committee reserves the right to give the sanction it considers best suited.

### Fishing area (right and left banks to be considered downstream)

#### Zone Amblève

- Natural bait fishing is permitted.
- The kept of brown trout is prohibited! Total protection!

Do not go if you have a brown trout on you caught in the Lienne zone !

#### Zone Lienne

- Natural bait fishing is prohibited.
- Brown trout sampling is allowed.

### A.S.B.L. LES PÊCHEURS RÉUNIS - SRN STOCKING

\* Saturday 14/03/2026

\* at the following dates : 3<sup>th</sup> April, 1<sup>st</sup> Mei, 5<sup>th</sup> June, 21<sup>th</sup> august 2025

Over 1000kg of trout will be released (Brown trout on the Lienne/ Rainbown trout on the Amblève).

Brown trout « Amblève native » will also be stocked on our beats.

On a stocking day, the time of closure of the fishing is set at 15:30. In some case or with too high temperature, a stocking can be postponed. Some places can be modified.

**Reminder :** Our beats are indicated by plates (yellow) SRN.

**NEW BEATS :** (See maps)

- Upstream Derivation: Left bank : upstream of the waterfall to the creek (old left limit of our beat « Under the electric central »).
- Right and left bank : beat of the «Manor» (see plates). NB: Possibility to cross under the island of the «manor» and no access by the «manor».
- Right bank : from the «concrete» (upstream bridge of Remouchamps) to the «old oak».
- Left bank : from the bridge of Remouchamps (Francotte Bridge) to the waterfall : banks forbidden and no access by the castle. See plates arranged on site.

Single bank lots (right or left) : on these courses the right of drift of flies or baits is limited to the middle of the river. Follow this rule carefully.

As in previous years, some competitions and introductions for beginners will take place on our courses; we ask everyone to be fair to the competitors. Any unsportsmanlike conduct and/or aggressive behavior will be punished. Some derogations for the prohibition of fishing are possible during these events, you will be notified at the beginning of the year.

In order to ensure an effective guard, the members of the Committee are entitled (with special SRN card) to carry out the control of cards and baskets; in addition to our sworn private guards.

By purchasing one of our fishing cards the fisherman undertakes to comply with this Regulation and releases the ASBL from any liability in the event of an accident occurring on its route, and in particular on the crossings of fences, stairs leading to the bank and other specific constructions (pontoons, etc.).

For all problems (cards, violations or pollution observed...)

tel. : - Garde : Jean-Louis GEUZAINÉ 0477/67 02 95

Email : [rene.michiels@teledisnet.be](mailto:rene.michiels@teledisnet.be) [renemichiels6@gmail.com](mailto:renemichiels6@gmail.com) 0497/54 08 57

Good fishing on our beats !

LE COMMITTEE

**Informations on SRN :**

FACEBOOK (Community) : Les Pêcheurs Réunis de Sougné-Remouchamps-Nonceveux

On the web site of the « Fédération Halieutique de l'Amblève » : [www.peche-ambleve.be/psrn.html](http://www.peche-ambleve.be/psrn.html)

On the web site of « la Maison Wallonne de la pêche » : [www.parcoursdepeche.be/societes/255/pecheurs-reunis-de-sougne-remouchamps-nonceveux-les-.html](http://www.parcoursdepeche.be/societes/255/pecheurs-reunis-de-sougne-remouchamps-nonceveux-les-.html)

**The General Information Assembly will be held every year on the last Sunday of February at the Remouchamps Cultural Centre at 2 PM.**

**Other useful information :**

Guiding : David Di Marco – 0496/10 98 18 – [david.dimarco@yahoo.com](mailto:david.dimarco@yahoo.com)

Fishing guardians : GEUZAINÉ Jean-Louis – 0477/67 02 95

President : David Di Marco – 0496/10 98 18

Treasurer SRN et Vice-President Federation Amblève : René MICHIELS – 0497/54 08 57

D.N.F. Fishing service : 081/33.59.00 - Barvaux C. – Cantonnement Aywaille 04/247.99.90

S.O.S. Environnement-Nature : 070/23.30.01 - Tel 1718

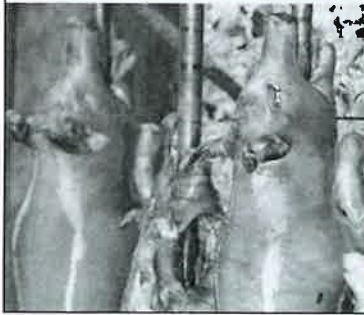

**Boucherie Charcuterie Traiteur  
de la Grotte**

## **THONON-GREGOIRE**

Spécialité de salaisons  
Barbecue mobile  
Organisation de banquets  
Gibier en saison

Route de Louveigné, 8 4920 Remouchamps  
Tél. : 04 384 40 31



Rue du Val Saint-Lambert, 217  
4100 Seraing - Belgique  
Tél. 0032 43 361 854  
<http://paradisipeche.blogspot.co>  
<http://www.paradisïa-peche.be>

ouvert tous les jours de 6h à 18h  
Dimanche & Jours fériés jusqu'à 12h  
d'octobre à février : fermé le mardi

• Canne à pêche • Moulin • Moteur •  
• Canne • Moulinet • Pêche aux carnassiers

**Alain Pneus**

PNEUS AUTO • MOTO • QUAD

**ALAIN LAWARREE**

Email : [info@alainpneus.eu](mailto:info@alainpneus.eu)

Tél. 04/285.49.85 • Fax 04/285.49.86  
Avenue Marcelin Lagarde, 13 • 4920 Remouchamps  
TVA BE 0837 016 057